Data presentazione:01/12/1968 - Data: 18/12/2021 - n. T49477 - Richiedente: FSTGLC72D08F839U

MODULARIO F. - Cat. S. T. - 315

Mod. B (*Nuovo Catasto Edilizio Urbano*)

MINISTERO DELLE FINANZE

DIREZIONE GENERALE DEL CATASTO E DEI SERVIZI TECNICI ERARIALI

Lire 20

NUOVO CATASTO EDILIZIO URBANO

(R. DECRETO-LEGGE 13 APRILE 1939, N. 652)

Planimetria dell'immobile situato nel Comune di Roma *Via* Gerolamo Cardano 164

Ditta Fernanda Arduini in Cuccurullo n.a Roma il 5-1-906

Allegata alla dichiarazione presentata all'Ufficio Tecnico Erariale di Roma

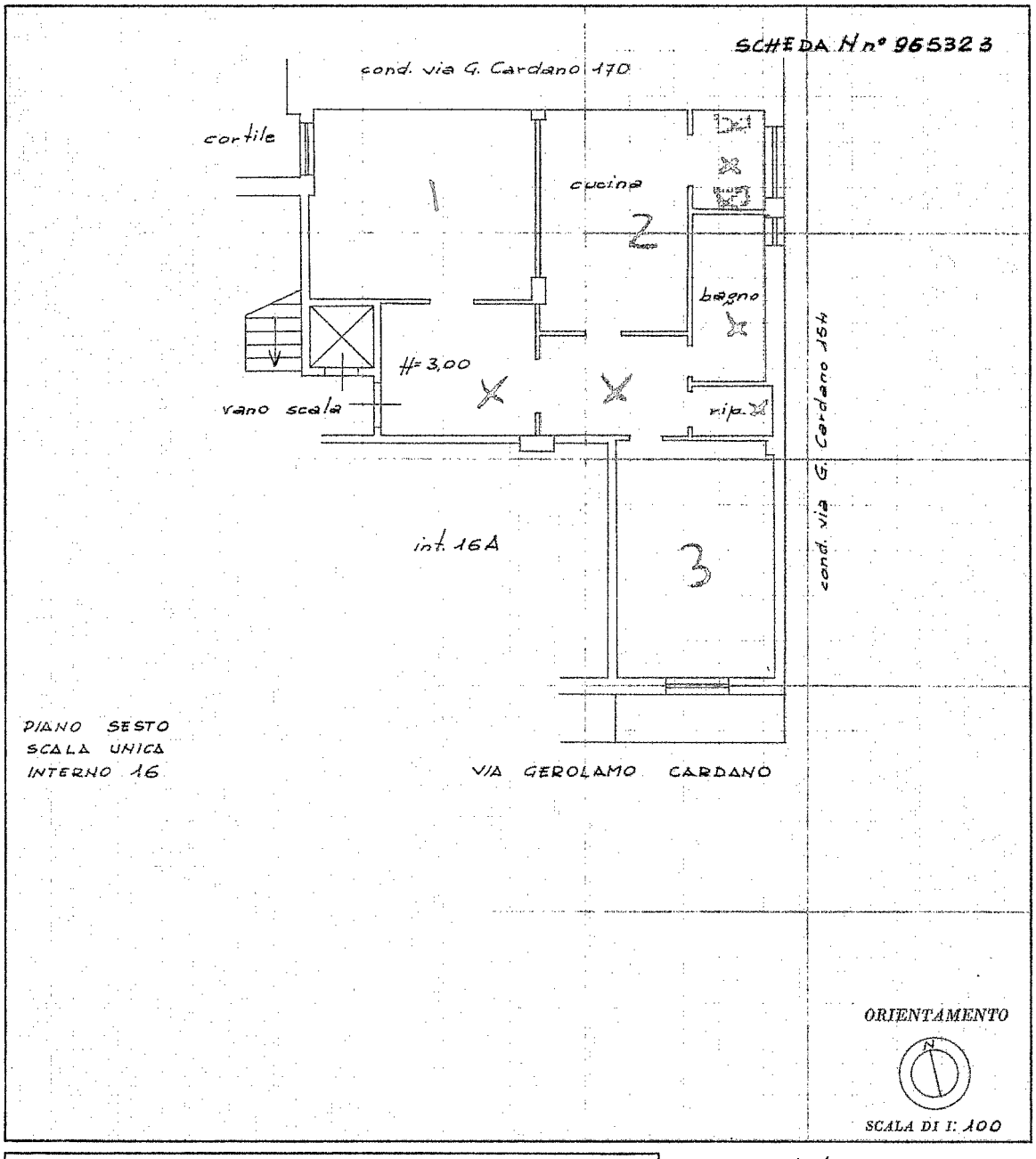

SPAZIO RISERVATO PER LE ANNOTAZIONI D'UFFICIO

DATA

PROT. N°

Compilata dal l'Ingegnere

(Titolo, nome e cognome del tecnico)

Valiero Vezzani

Iscritto all'Albo degl' Ingegneri

della Provincia di Roma

DATA 15-11-69

Firma: Valiero Vezzani

VALIERO VEZZANI ORDINE INGEGNERI ROMA N° 7170

ISTITUTO POLIGRAFICO DELLO STATO

Ultima planimetria in atti

Data presentazione:01/12/1968 - Data: 18/12/2021 - n. T49477 - Richiedente: FSTGLC72D08F839U
Totale schede: 1 - Formato di acquisizione: fuori standard (250X379) - Formato stampa richiesto: A4(210x297)

Catasto dei Fabbricati - Situazione al 18/12/2021 - Comune di ROMA (H501) - < Foglio: 799 - Particella: 93 - Subalterno: 19 >
VIA GEROLAMO CARDANO n. 164 piano: 6 interno: 16;
10 metri