

MODULARIO
F. - Cat. S. T. - 315



MINISTERO DELLE FINANZE
DIREZIONE GENERALE DEL CATASTO E DEI SERVIZI TECNICI ERARIALI

MOD. B (Nuovo Catasto Edilizio Urbano)

Lire
20

NUOVO CATASTO EDILIZIO URBANO

(R. DECRETO-LEGGE 13 APRILE 1939, N. 652)

Planimetria dell'immobile situato nel Comune di R O M A Via BRAVETTA
Di Brugiavini Carlo e Filippi Natalia
Allegata alla dichiarazione presentata all'Ufficio Tecnico Erariale di R O M A

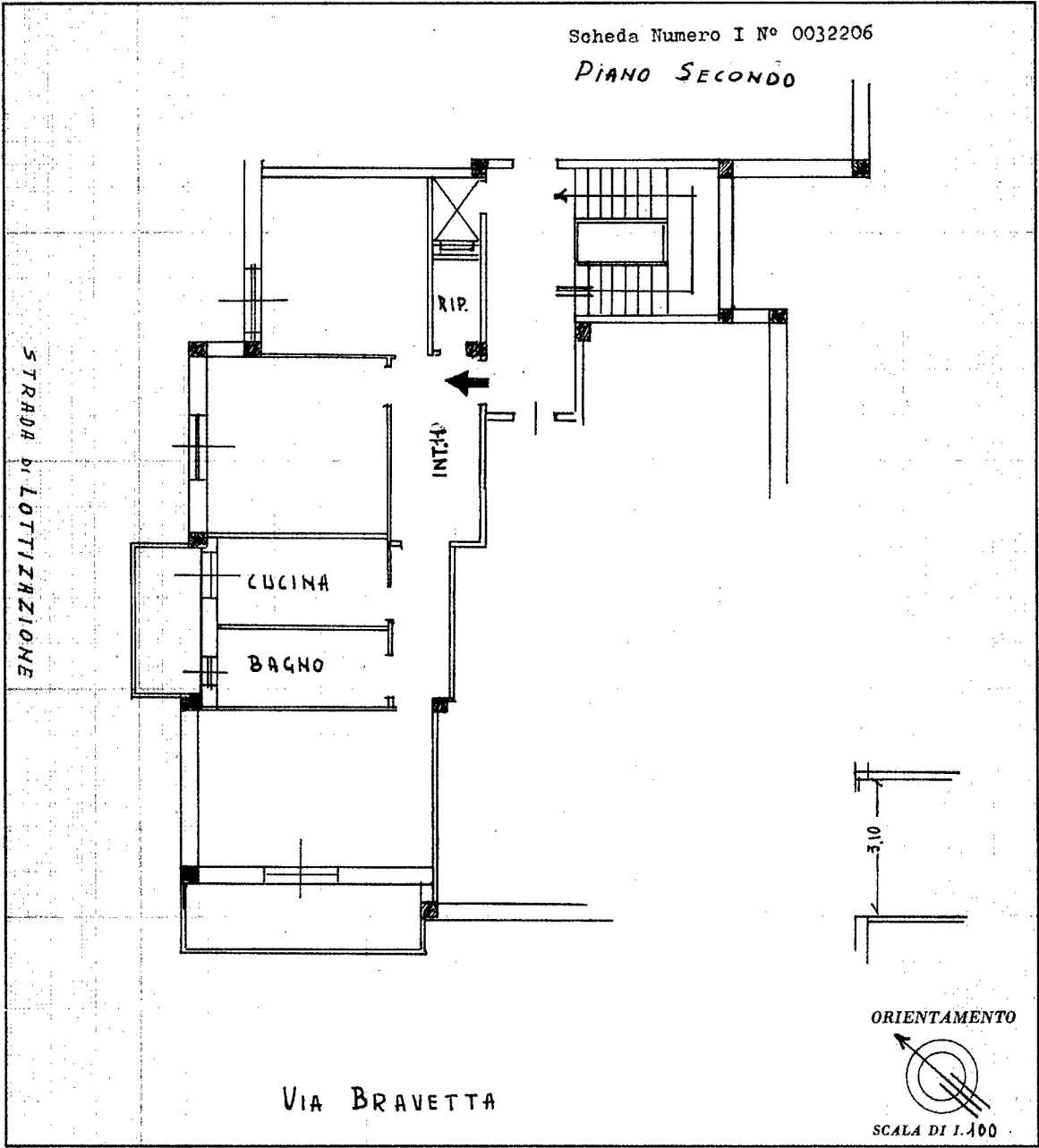

SPAZIO RISERVATO PER LE ANNOTAZIONI D'UFFICIO

DATA
PROT. N°

Compilata dall'Ing. ANGELO IANNELLO
(Titolo, nome e cognome del tecnico)

Iscritto all'Albo degli Ingegneri

della Provincia di Roma

DATA - 5 FEB. 1963

Firma: *ing. Angel Iannello*

Ultima planimetria in atti